



MERCELIS

Théâtre | Theater

Capacité | Capaciteit

178 pers.

Parterre: 125 pers.

Balcon | Balkon: 53 pers.

Evènements possibles | Mogelijke evenementen

Spectacle | Voorstelling

Concert

Conférence | Lezing

Projection | Filmvertoning

Répétition | Repetitie

Occupation | Bezetting

Tous les jours entre 9h et minuit,
sous réserve de disponibilité. |

Elke dag van 9u tot middernacht,
afhankelijk van beschikbaarheid.

-fr- Le Mercelis accueille artistes et public à deux pas de la place Fernand Cocq à Ixelles. La salle de théâtre, située au 1^{er} étage du bâtiment, est propice à vos divers événements culturels (spectacles, conférences, projections, répétitions...).

-nl- Het Mercelis ontvangt artiesten en publiek op een steenworp van het Fernand Cocqplein in Elsene. De theaterzaal, gelegen op de 1^{ste} verdieping van het gebouw, is ideaal voor uw diverse culturele evenementen (voorstellingen, lezingen, filmvertoningen, repetities...).

Rue Mercelistraat, 13
1050 Ixelles | Elsene



Accessible aux personnes à mobilité réduite. |
Toegankelijk voor personen met beperkte
mobiliteit.

Contact

Commune d'Ixelles - Service Culture |
Gemeente Elsene - Dienst Cultuur
culture@ixelles.brussels
cultuur@elsene.brussels
Tel: 02 515 64 63

Technique | Techniek

Philippe Le guével
ple@scenology.be - 0488 80 83 12



Ixelles
Elsene

HISTORIQUE | KORTE GESCHIEDENIS

-fr- Construit au début du XX^e siècle, le théâtre Mercelis a d'abord abrité un café et une salle de billard au rez-de-chaussée. Dans les années 30, la Commune y loue des locaux avant de devenir propriétaire du bâtiment, peu après la seconde guerre mondiale.

En 1953, l'architecte communal, Armand Poppe, entreprit la rénovation du théâtre, à l'intérieur et à l'extérieur, pour lui donner son aspect actuel.

En 2017, la Commune d'Ixelles augmente la capacité à 178 places assises en dotant le théâtre de sièges en tissu gris capitonné et rehaussé par la chaleur des accoudoirs en bois. Le sol du parterre a été surélevé afin de permettre un meilleur rapport public-scène. La régie technique a également entièrement été revue pour le plus grand confort des régisseurs.

En 2020, les loges ont été intégralement remises à neuf.

-nl- Gebouwd in het begin van de 20^e eeuw, herbergde het Mercelis theater eerst een café en een biljartzaal op de benedenverdieping. In de jaren 1930 huurde de gemeente er lokalen alvorens eigenaar te worden van het gebouw, kort na de tweede wereldoorlog.

In 1953 renoveerde stadsarchitect Armand Poppe het theater zowel binnen en buiten om het zijn huidige uiterlijk te geven.

In 2017 verhoogde de gemeente Elsene de capaciteit tot 178 zitplaatsen door het theater uit te rusten met grijze stoffen beklede stoelen die worden versterkt door de warmte van de houten armleuningen. De vloer van de benedenverdieping is verhoogd om een betere verhouding publiek-podium mogelijk te maken. Ook de technische controlekamer werd volledig heringericht voor een groter comfort van de toneelmeesters.

In 2020 zijn de kleedkamers volledig gerenoveerd.



INFOS TECHNIQUES | TECHNISCHE INFORMATIES

Salle | Zaal

Ouverture de scène | Podiumopening:

5,50 m

Profondeur de scène | Toneeldiepte:

3,70 m

variable → mur du fond incurvé + proscenium - voir plans |
variabel → gebogen achterwand + proscenium - zie plannen

Hauteur sous grill de scène | Hoogte onder podiumrooster:

+/- 5 m

Variable → grill mobile (+- 5m) | Variabel → mobiel rooster

Hauteur du cadre de scène (arrondi) |

5,70 m

4,45m

Hoogte van het podiumframe:

au centre |

sur les côtés |

in het midden

aan de zijkanten

4,10 m Frise | Frieze

Hauteur de la scène | Hoogte van het podium:

1 m

Loge et commodités | Kleedkamer en uitrusting

3 loges (16 m², 22 m², 16 m²), douche et WC | 3 kleedkamers (16 m², 22 m², 16 m²), douche et toilet

Cuisine dans la grande loge avec réfrigérateur et four micro-ondes | Keuken in de grote kleedkamer met koelkast en microgolfoven

Electricité | Elektriciteit

3x220V

Equipement son | Geluidsinstallatie

Système de sonorisation | Geluidsinstallatie: ADAMSON 4 x LX10 + 2 B118 + 2 x LX10 au Balcon

Patch analogique 32 CH sur scène – possibilité d'un splitter pour installer une console retour (non fournie)

Console son | Geluidsconsole: Beringher X32

Amplis | Versterkers: Crown xti 4000 & 6000

Processeur | Processor: Adamson DX 6000

Retours | Returns: 6 x l'acoustics XT12 sur 6 Canaux / tot 6 retourcircuits (de akoestische XT12)

CD-speler Denon 700c

Media player Denon 700cb

Micros | Microfoonkit:

2 x Micros main sans fil Sennheiser Sk100

4 x Micro col de cygne Shure Mx412/c

2 x Micro serre tête DPA 4066 -OL-FOO-LH

Liste de micros sur demande | lijst van microfoons op aanvraag

INFOS TECHNIQUES | TECHNISCHE INFORMATIES

Équipement lumière | Verlichtingsapparatuur

Gradateurs | Dimmers: 60 CH 10A (30 ch sur le grill)

Console Lumière | Lichtconsole:

ADB Freedom avec extension Fader | met Fader-verlenging

Face Fixe | vaste voorkant: 8 x PC ADB C101 1KW

10 x PAR64 long/lang (cp60/61/62)

6 x PAR64 court/kort (cp60/61/62)

12 x PAR 56 court/kort

5 x PAR 36

5 x PAR 16

18 x PC ADB C101 1KW

2x Fresnel Robert Juliat 329 HF 2KW

2x Découpe | uitsnijding Robert Juliat SX614

8 x Découpe | uitsniding Robert Juliat SX613

6 x Horiziodes LDR 1kW (3sym & 3asym)

6 x Horiziodes LDR 500W (3sym & 3asym)

8 x PAR LED Cameo 7x10w

2 x lyres asservies Spot - Cameo Aurospot 300

4 x lyres asservies - Robe LedBeam 150 FW RGBA

3 x Robe Parfect 150 FW RGBA

4 x Rampe T10 Showtec

Équipement vidéo | Video-uitrusting

Ecran | Scherm: 5,45 x écran déroulant derrière la cage de scène | rolscherm achter toneelkooi

1x Ecran pliant sur cadre | Projectiedoek op kader: Vario toile 4/3 (270x200) ou toile 16/9 (270x150). Sur demande/op aanvraag

Projecteur Vidéo | Videoprojector Christie DHD951 / 8000 lumens ansi fixe/vast

Projecteur Vidéo | Videoprojector Viewsonic PX706HD avec berceau - sur demande | op aanvraag

Switcher scaler Kramer VP-732

Blue ray speler Denon 500BD MKII

Lecteur Multimédia/multimedia speler Zappiti pro 4k hdr

Équipement complémentaire | extra uitrusting

Piano yamaha 1/4 queue

Connexion Internet Haut débit 400/20 prévue pour la diffusion internet (RJ45) |

Breedband 400/20 internetaansluiting voorzien voor internetuitzendingen (RJ45)

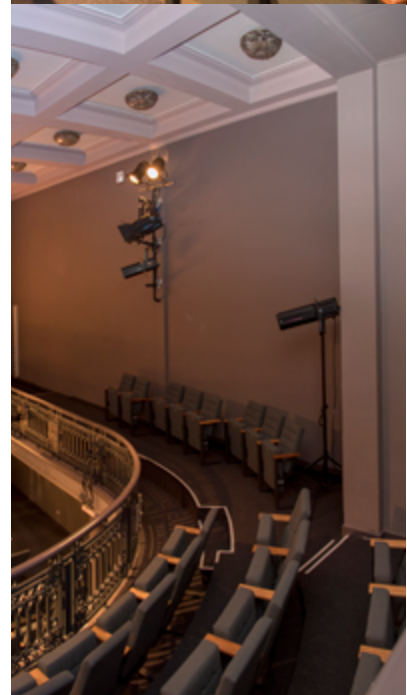



TARIFS | TARIEVEN

Occupation de la salle, par jour | Bezetting van de zaal, per dag

800,00€

Ce forfait inclut la mise à disposition de la salle et du matériel de base ainsi que la présence d'un régisseur de salle pour une durée de 8 heures, entre 9h et minuit. |

De prijs omvat de terbeschikkingstelling van de zaal met basisuitrusting en de aanwezigheid van een zaalverantwoordelijke/regisseur gedurende 8 uur, tussen 9u en middernacht.

Frais supplémentaires | Bijkomende kosten

Dépassement horaire par heure, minimum 2h | Tijdoverschrijding per uur, minimum 2u

100,00€

Le dépassement horaire ne peut en aucun cas être considéré comme autorisation implicite de poursuite de l'activité au-delà des horaires convenus dans la convention d'occupation. |

In geen geval kan dit worden beschouwd als een impliciete toestemming om de activiteit voort te zetten na de overeengekomen tijden (zie bezettingsovereenkomst).

Accord et usage du piano, par service |

Stemmen en gebruik van de piano, per dienst

80,00€

Usage du vidéoprojecteur (8000 lumens), par service |

Gebruik van de projector (8000 lumens), per dienst

100,00€

Réductions | Kortingen

- Asbl ayant leur siège social sur Ixelles | Organisaties en verenigingen zonder winstoogmerk die hun zetel in Elsene hebben

25%*

- Ecoles situées sur le territoire de la commune | Scholen die op het grondgebied van de gemeente gevestigd zijn

- Ixellois·es | inwoners van Elsene

- Personnel communal | gemeentepersoneel

10%*

- Services communaux | gemeentelijke diensten

Gratuit | Gratis

* Sur le coût de l'occupation de la salle (matériel excl.)
*op de kosten voor het gebruik van de zaal (excl. uitrusting)



Les occupants sont tenus de faire couvrir par les polices d'assurance adéquates leur responsabilité civile générale liée à l'organisation de l'événement (RC organisateur) et leur responsabilité pour tous leurs risques locatifs (RC locative). | De huurders moeten een passende verzekering afsluiten die zowel hun algemene wettelijke aansprakelijkheid in verband met de organisatie van het evenement (aansprakelijkheid van de organisator) als hun aansprakelijkheid voor alle door hen gelopen huurrisico's (aansprakelijkheid van de huurder) dekt.

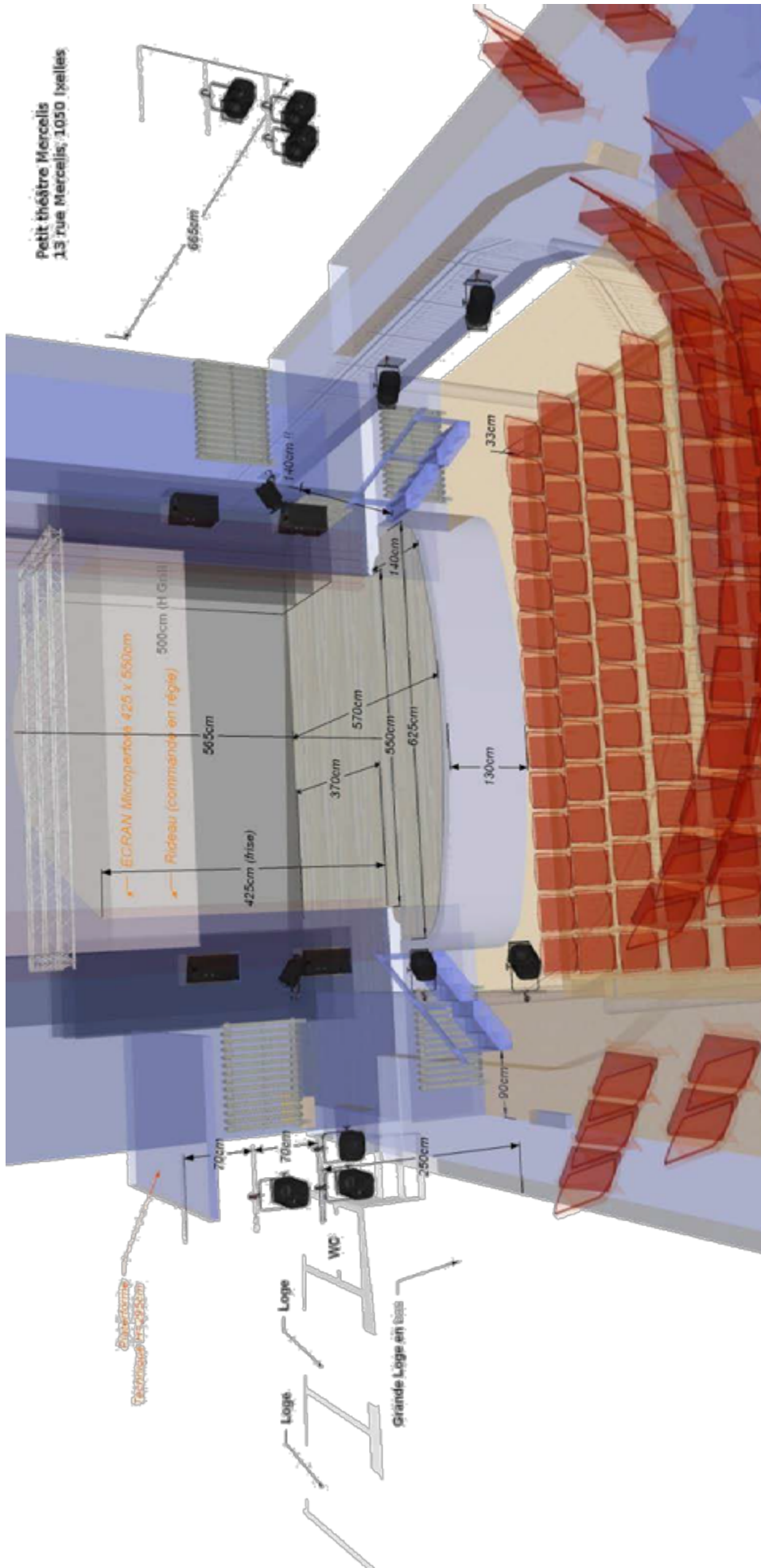

Petit théâtre Mercelis
 13 rue Mercelis - 1050 I

